



***Migrazione
da MS Outlook e IE
a Mozilla Thunderbird e Firefox***

Marco Pratesi (TELUG)

GNU Free Documentation License



Sommario

Per chi usa Internet con i programmi Microsoft, è auspicabile che il passaggio a strumenti aperti e nettamente più sicuri sia agevole e, se necessario, graduale.

Mozilla Thunderbird e Firefox permettono una migrazione piuttosto automatica e non chiudono l'utente in una "gabbia dorata": si può successivamente passare agevolmente a un altro dei tanti sistemi operativi supportati, e, grazie al corretto supporto degli standard, ad altri programmi di posta e browser.



Migrazione a Mozilla Firefox 1.0

Dopo l'installazione, la versione per MS Windows di Firefox propone di importare i dati da altri browser eventualmente installati.

L'importazione può anche essere effettuata successivamente.

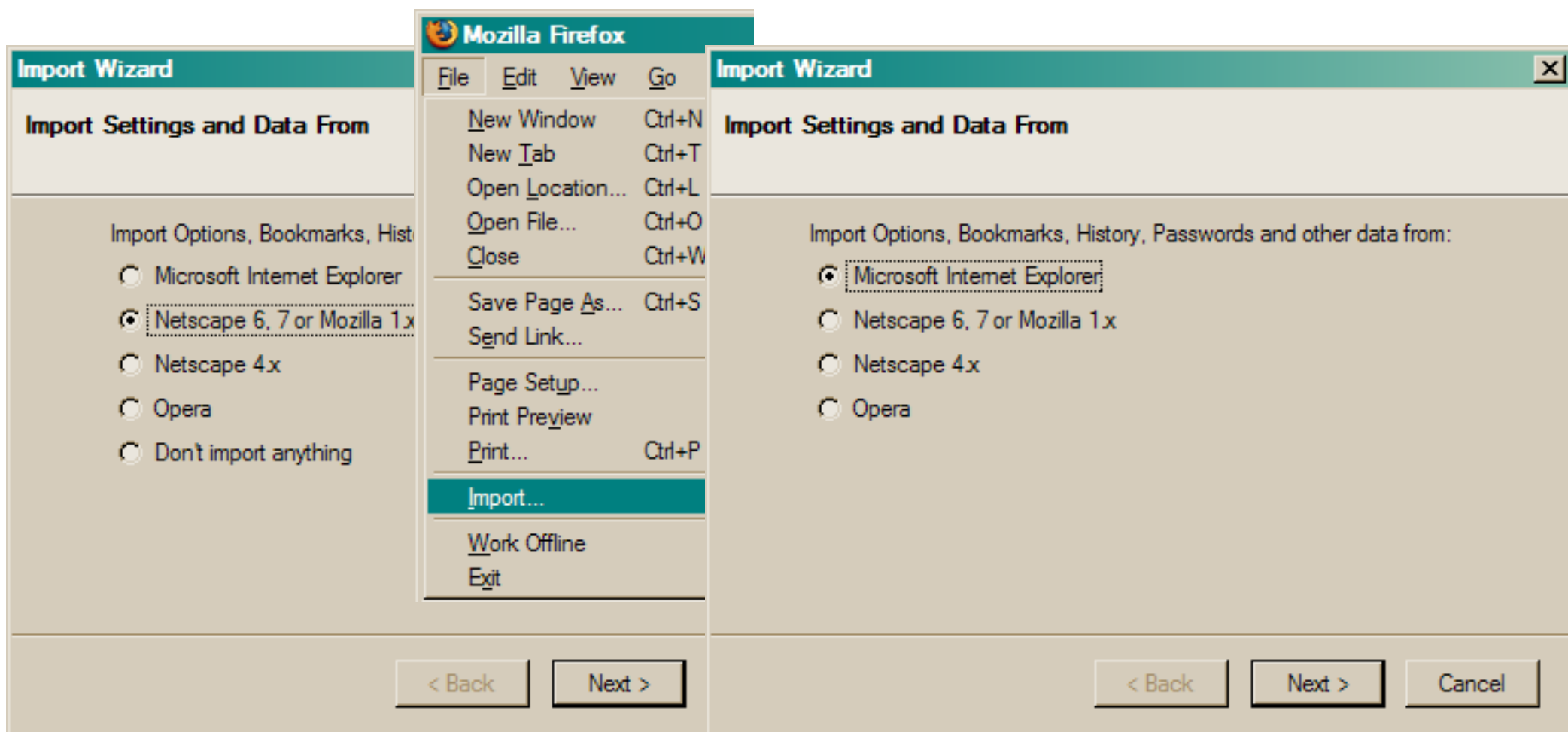

Migrazione a Mozilla Firefox 1.0

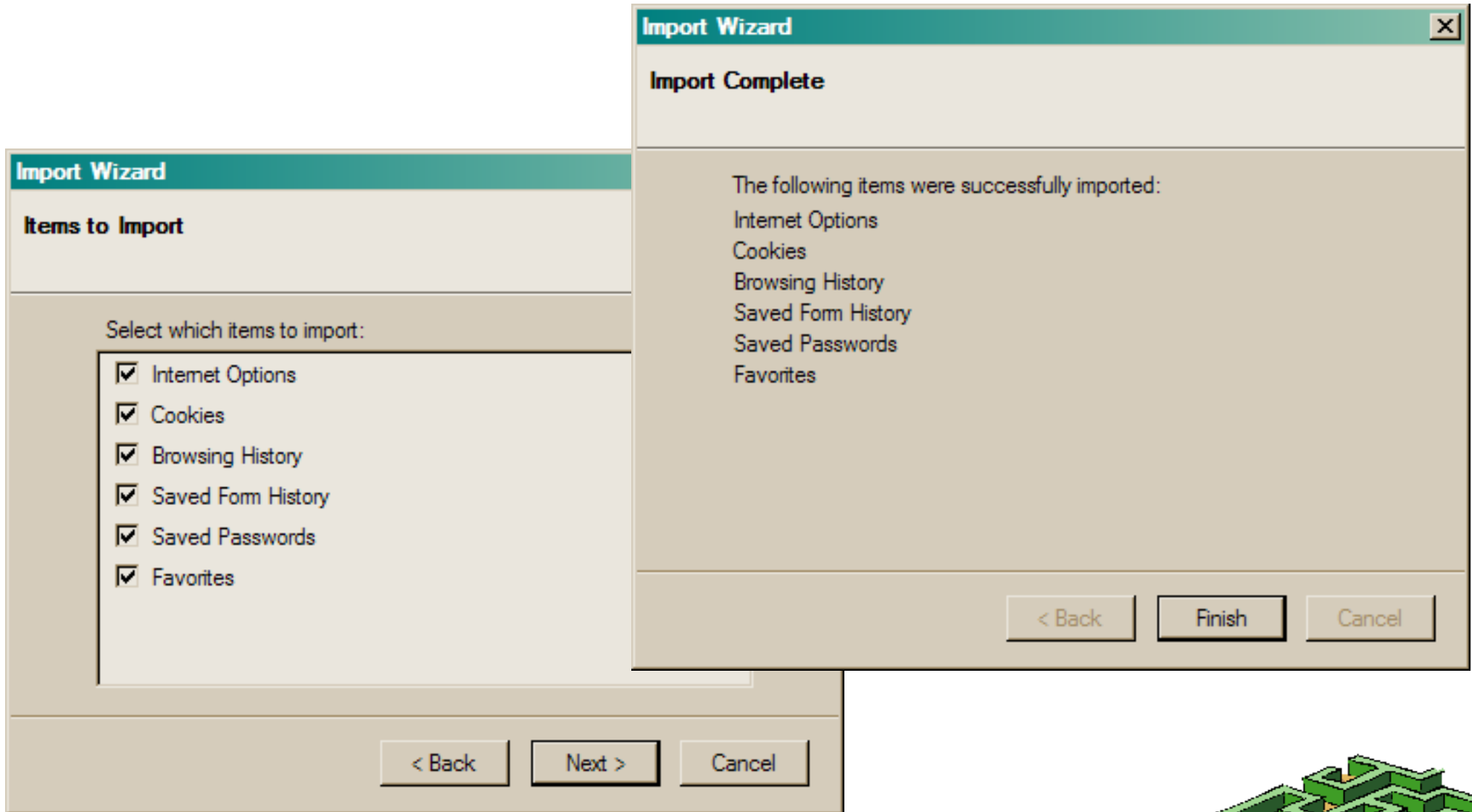

Migrazione a Mozilla Thunderbird 1.0

Dopo l'installazione, la versione per MS Windows di Thunderbird propone di importare i dati da altri programmi di posta eventualmente installati.

L'importazione può anche essere effettuata successivamente.

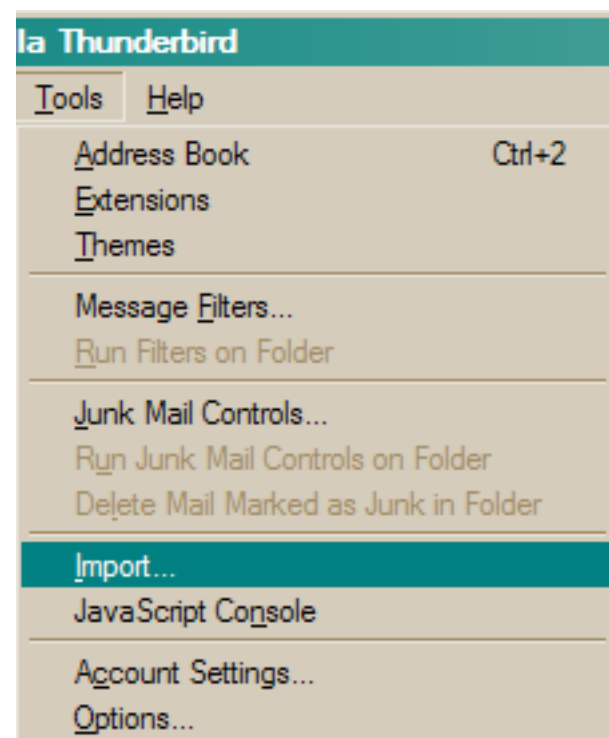
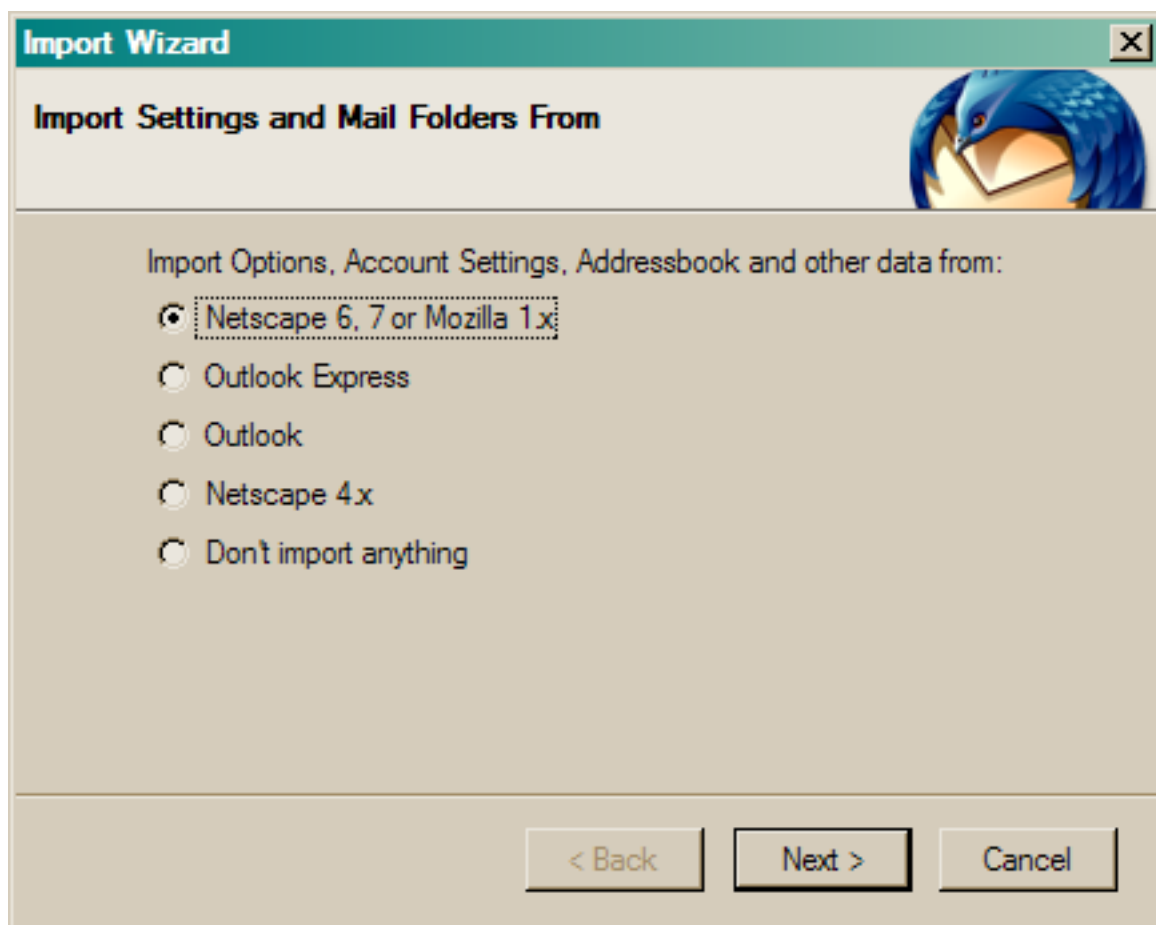

Migrazione a Mozilla Thunderbird 1.0

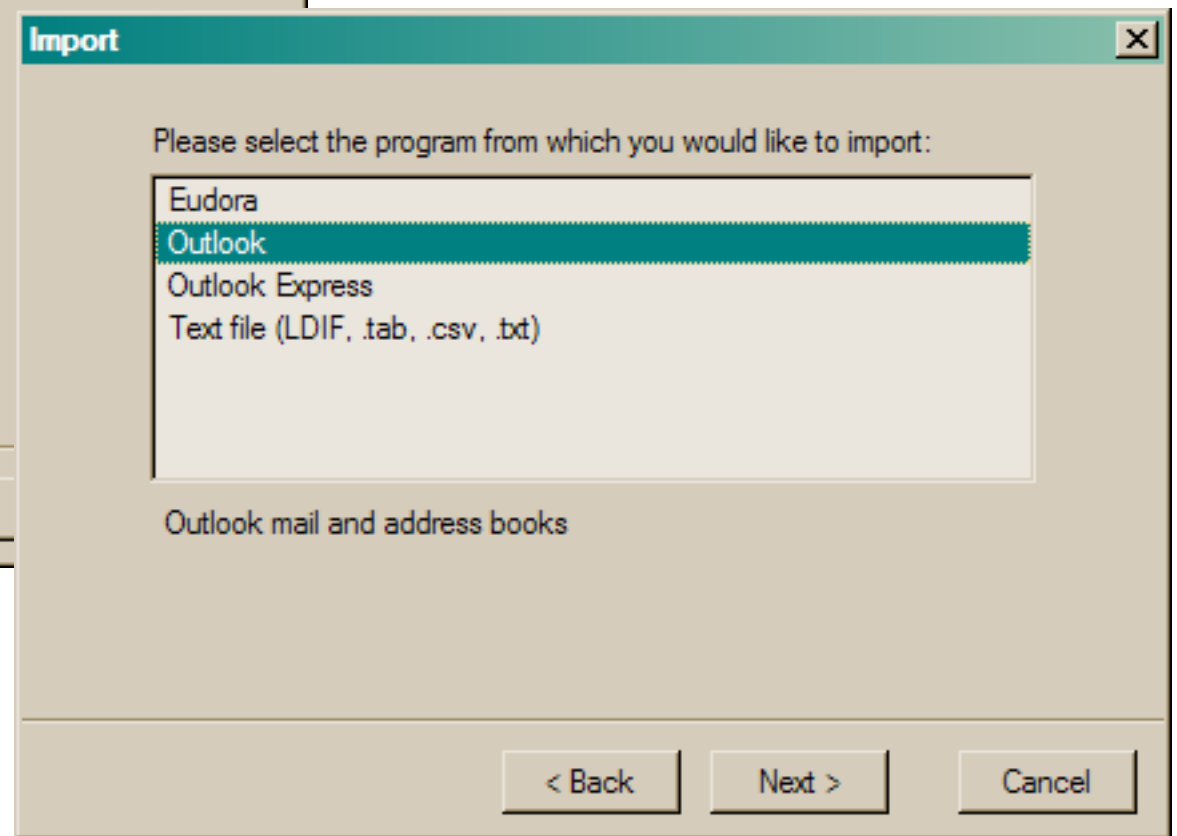
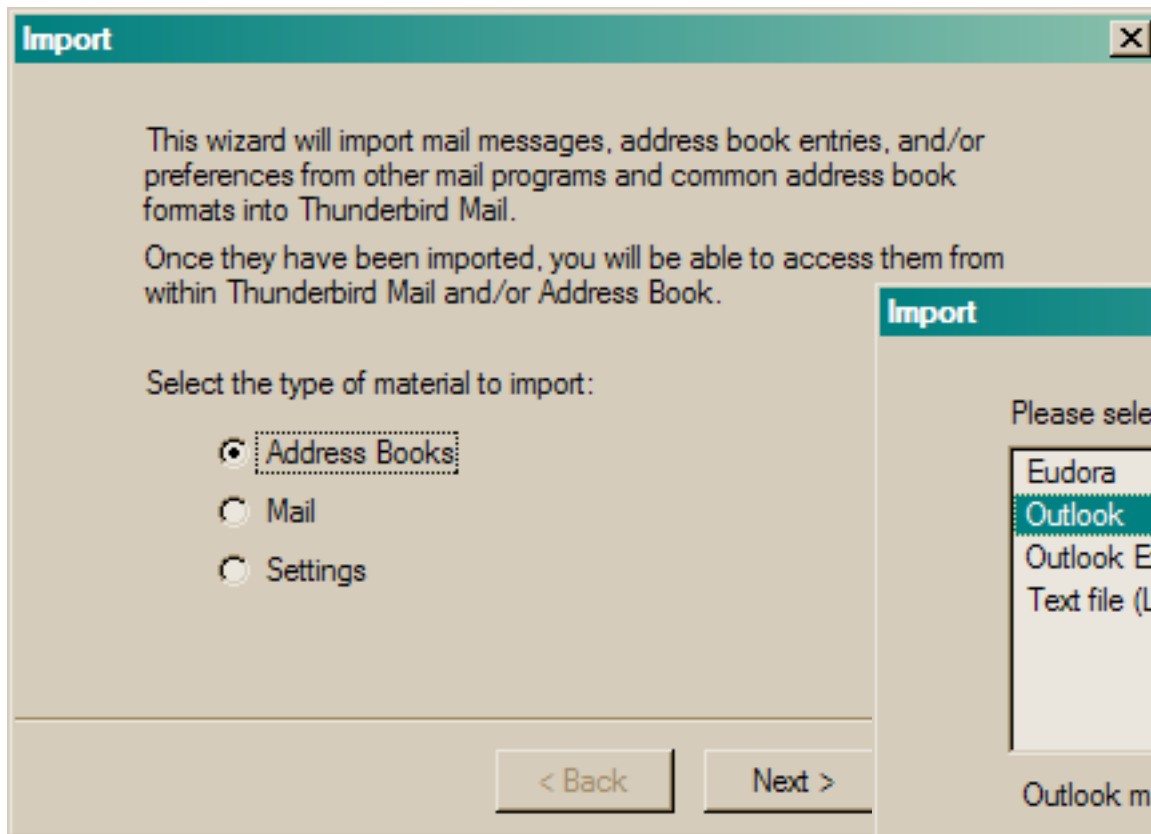

Migrazione a Mozilla Thunderbird 1.0

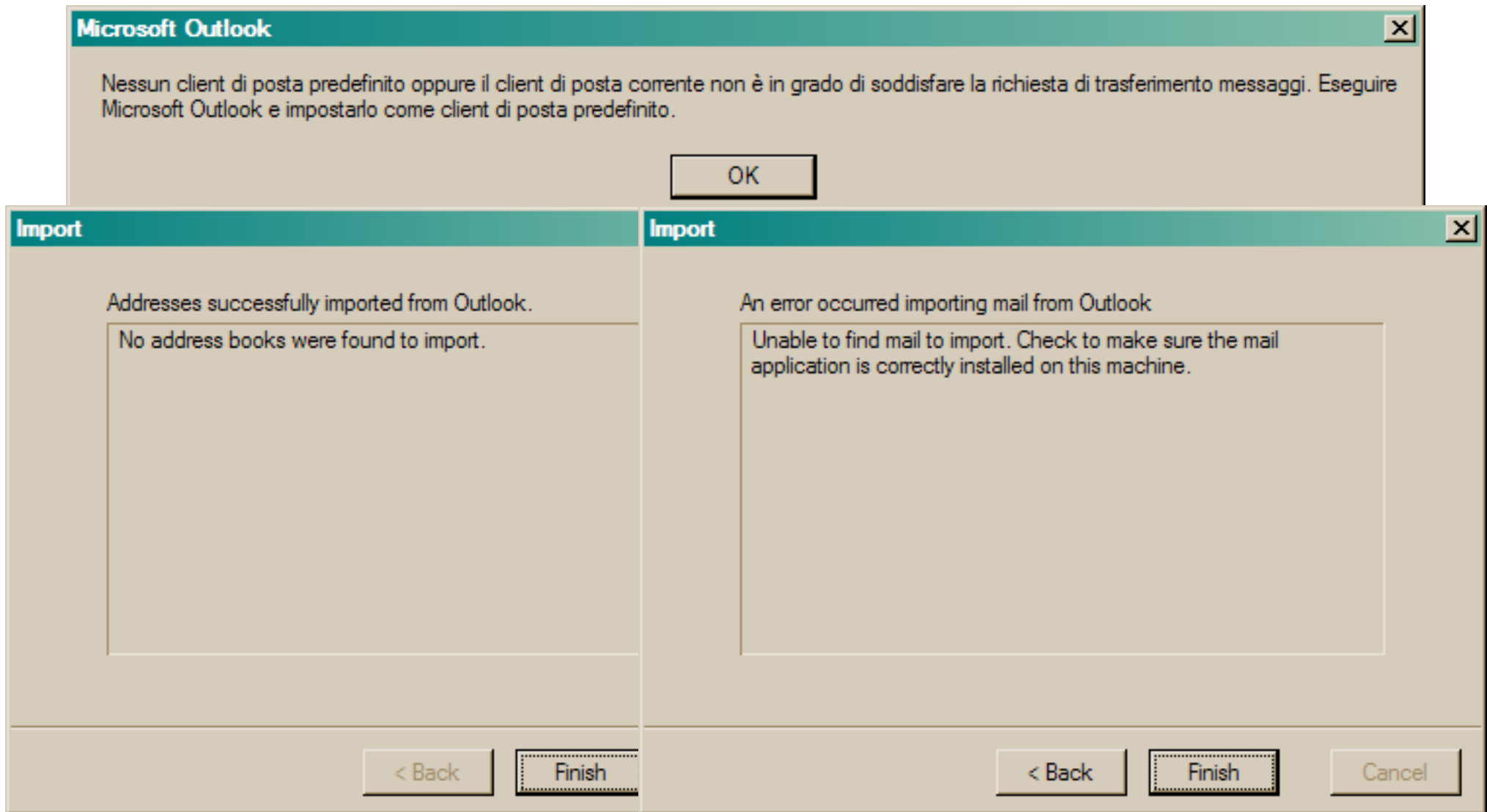

Per usare la procedura di importazione, bisogna avere MS Outlook installato e funzionante...



Migrazione a Mozilla Thunderbird 1.0

The image displays three overlapping screenshots of the Thunderbird 1.0 Import wizard. The leftmost window shows the introduction: "This wizard will import mail and preferences from other mail formats into Thunderbird Mail. Once they have been imported within Thunderbird Mail and you are ready to use it, you can import your mail and address books from other mail programs." It offers to import "Address Books", "Mail", or "Settings", with "Address Books" selected. The middle window prompts the user to "Please select the program from which you want to import your mail and address books." and lists "Eudora", "Outlook", "Outlook Express" (highlighted), and "Text file (LDIF, .tab, .csv, .vcard)". The rightmost window shows a success message: "Addresses successfully imported from Outlook Express." and a list of imported address books: "Imported address book Outlook Express Address Book".



Migrazione a Mozilla Thunderbird 1.0

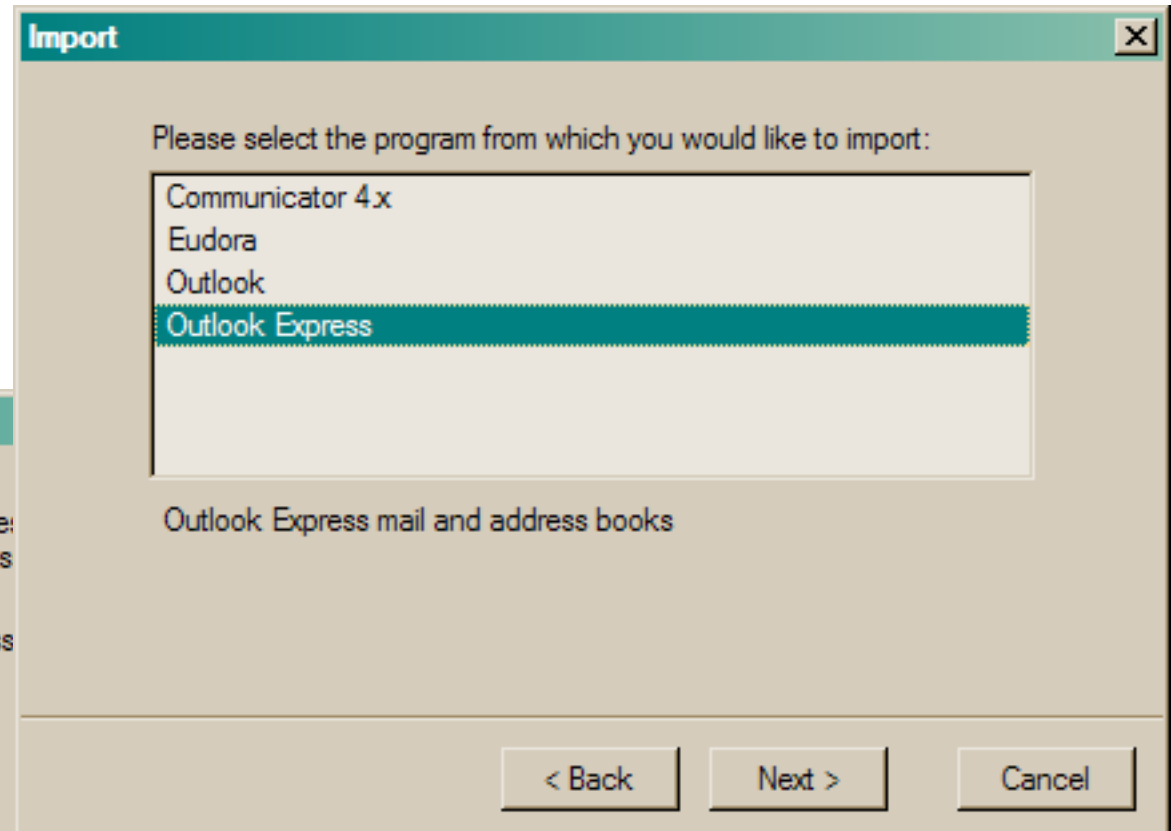
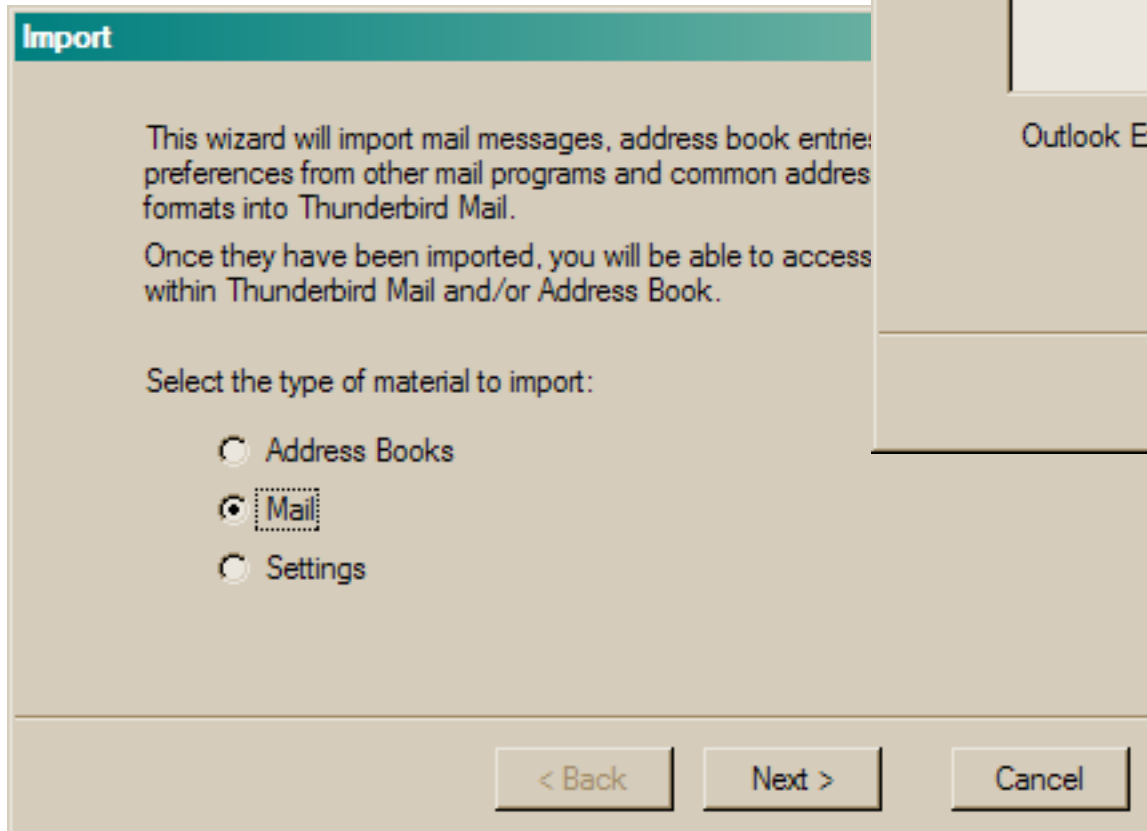

... eccetera.



Migrazione a Mozilla Thunderbird 1.0

Importazione da MS Outlook Express e da MS Office Outlook:

- **Mailboxes:** **SI**
- **Indirizzi in rubrica:** **SI**
- **Liste di indirizzi:** **NO**
- **Impostazioni:** **SI**

Migrazione del Calendar di MS Office Outlook: esportazione e reimportazione via formato iCal



Migrazione a Mozilla Thunderbird 1.0

Caselle di posta hotmail

Caselle di posta **hotmail: non forniscono i protocolli per scaricare la posta (POP/IMAP)**, sono accessibili solo mediante

- webmail
- protocollo proprietario della Microsoft, implementato solo su MS Outlook

La posta hotmail può essere scaricata e gestita in tempo reale in locale usando il software libero freepops (<http://freepops.sourceforge.net/>), disponibile sia per Linux che per MS Windows; la copia locale è in un formato standard e può essere usata con un qualsiasi programma di posta.



Migrazione a Mozilla Thunderbird 1.0

Caselle di posta hotmail

Comunque, siete sicuri di voler andare a trovare un “amico” che accetta visite solo da chi usa le sue automobili (con freni, ABS, airbag, ecc. di qualità e affidabilità molto discutibile) e che a tale scopo concepisce e realizza vie d'accesso e garage dove si può procedere solo a testa in giù e affitta le sue automobili con i corrispondenti agganci?

Se ci si vuole incontrare a casa sua, chi non usa le sue automobili non può partecipare?

Mi sembra che quello di riuscire a stare dietro a questo “amico” sia un falso problema: chi si comporta così **non è un amico, quindi forse non è il caso di affidare al suo domicilio la propria buca della posta...**



Passaggio con Mozilla da MS Windows a Linux

- **Mozilla usa basilarmente la stessa struttura di file e directory sia su MS Windows che su Linux**
- **Quindi, dopo aver migrato a Mozilla Firefox e Thunderbird, basta copiare l'intera struttura di directory nella propria home directory su Linux e modificare i percorsi in un file di configurazione**
- **Se si partiziona il disco in modo da avere una partizione FAT32 (supportata in scrittura sia da MS Windows che da Linux), si può**
 - **installare Mozilla per MS Windows sulla partizione FAT32 (es. D:) e fargli usare tale partizione per la sua struttura di directory con i dati di utente**
 - **montare su Linux la partizione FAT32 in modo che l'utente che usa Mozilla possa leggerci e scriverci**
- **In questo modo si dovrebbe poter usare Mozilla Firefox e Thunderbird indifferentemente sia su MS Windows che su Linux o ad es. migrare ad altri browser e mailer per Linux**



Esempio: importazione da Konqueror dei bookmark di Firefox

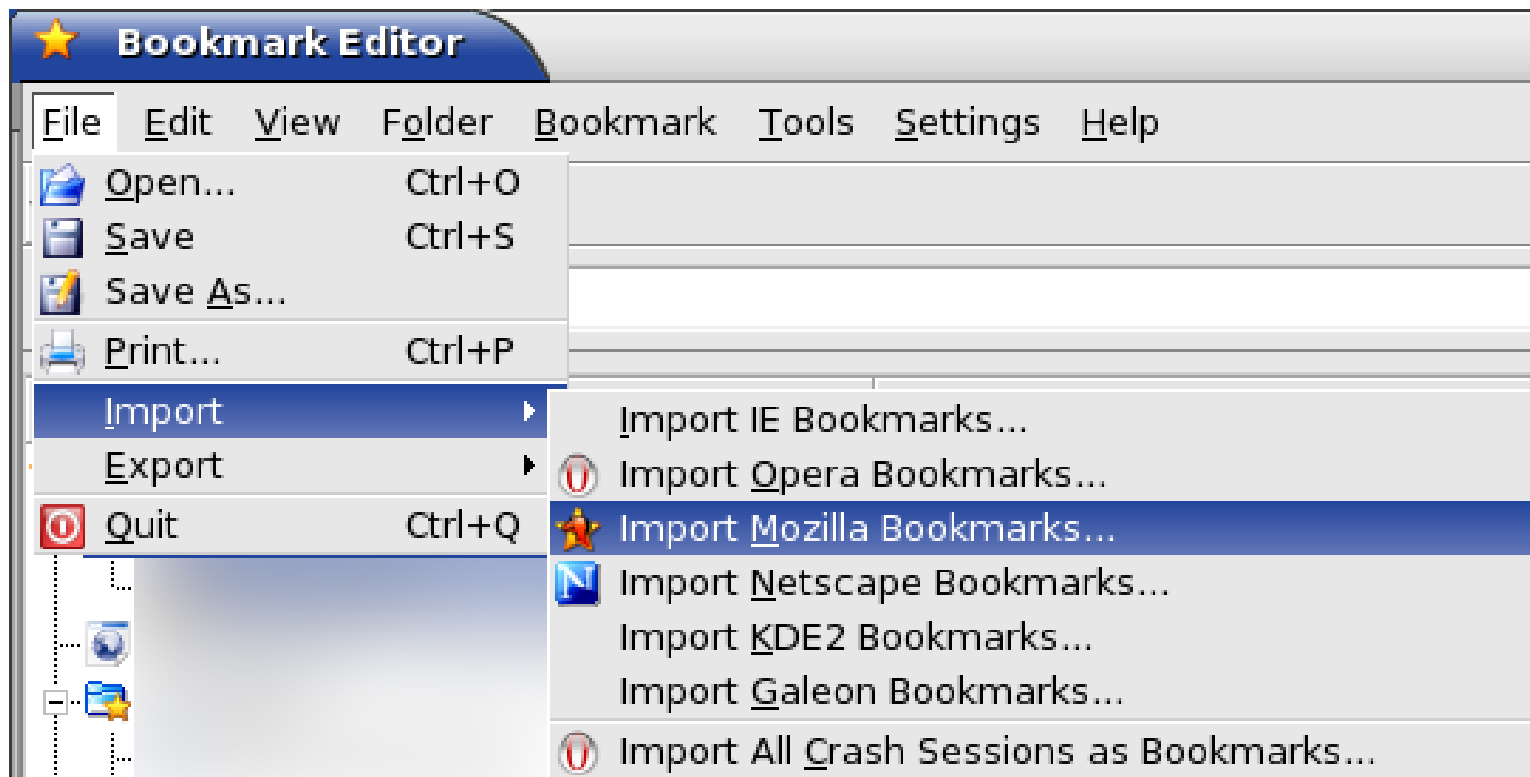

Altri esempi di interoperabilità...

Evolution 2.2

Mi pare di poter dire che importa da vari programmi, ma non direttamente da MS Outlook; importa, tra gli altri, i seguenti tipi di file:

- **iCalendar files (.ics)**
- **LDAP Data Interchange Format (.ldif)**
- **Mbox (mbox)**
- **Outlook Express 4 (.mbx)**
- **vCalendar files (.vcf)**
- **VCard (.vcf, .gcrd)**



Altri esempi di interoperabilità...

Kontakt (KDE 3.4)

KMail può importare la posta da vari programmi, compresi **Thunderbird** e **Evolution**; in particolare, può importare le mail di **MS Outlook Express**:

Import Outlook Express Emails

Outlook Express 4/5/6 import filter

You will need to locate the folder where the mailbox has been stored by searching for .dbx or .mbx files under

- *C:\Windows\Application Data* in Windows 9x
- *Documents and Settings* in Windows 2000 or later

Note: Emails will be imported into folders named after the file they came from, prefixed with OE-

Written by Laurence Anderson

(Filter accelerated by Danny Kukawka)



Altri esempi di interoperabilità...

Kontact (KDE 3.4)

KAddressBook...

Import vCard...

Import MS Exchange Personal Address Book (.PAB)

...

Import CSV List... *<== è ciò che ho usato per migrare da Mozilla a KMail: importai l'address book di Mozilla dopo averlo esportato in .csv*

...

Korganizer...

Import From Ical

Import Calendar... (.ics)

